

DOSSIER DE TRANSPARENCIA APTACAN CASTRO

FUNCIONES Y NORMATIVA DE APLICACIÓN

Según nuestros Estatutos, las funciones de la Entidad son:

“La promoción, educación y rehabilitación de personas con autismo y/o discapacidad, con el fin de lograr su integración laboral y social promoviendo y gestionando programas de formación profesional y laboral, Centros Especiales de Empleo, Centros Ocupacionales, o cualquier otro tipo de forma idónea de promoción laboral de personas con autismo y/o discapacidad, tales como viviendas tuteladas, Fundaciones y, en general, todo el preciso para el más adecuado y eficaz cumplimiento de sus objetivo y fines.

Como actividades más importantes e inmediatas, entre otras, y sin carácter limitativo, se realizarán trabajos de impresión digital, reprografía y artes gráficas, servicios de mantenimiento y limpieza, comercialización de productos industriales, y presentación de servicios a terceros, servicios de hostelería y hospedaje, servicios de ocio e intervención psicosocial, así como cualquier otra actividad que se ajustes a las capacidades y competencias de los trabajadores con autismo y/o discapacidad.”

En documentación anexa se muestran los registros correspondientes a las diferentes administraciones competentes según normativa de aplicación vigente:

- ESTATUTOS
- INSCRIPCIÓN REGISTRO MERCANTIL DE CANTABRIA
- RESOLUCION DE CALIFICACION E INSCRIPCION DE CENTRO ESPECIAL DE EMPLEO EN CANTABRIA.
- RESOLUCION DE CALIFICACION COMO CENTRO ESPECIAL DE EMPLEO DE INICIATIVA SOCIAL EN CANTABRIA.

ESTRUCTURA ORGANIZATIVA

ORGANIGRAMA:

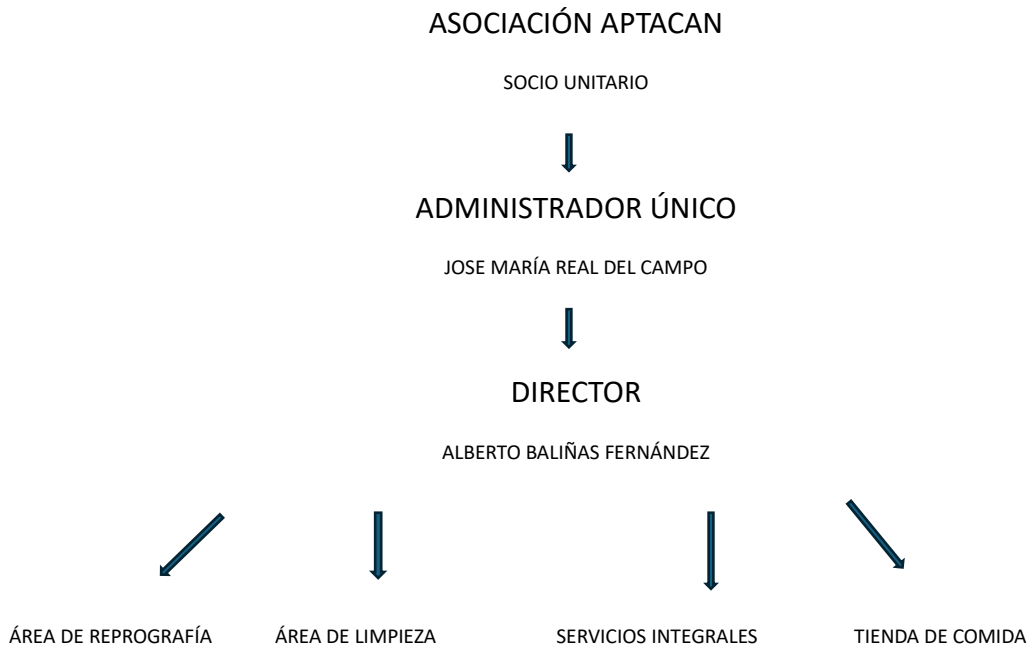

Titularidad del Centro

El Centro Especial de Empleo APTACAN Castro surge como una necesidad de la Asociación APTACAN, que acompaña en todo el proceso educativo de las personas con TEA pero que ha observado la carencia de recursos para las personas adultas con TEA, y todas las dificultades a las que se tienen que enfrentar para lograr y mantener un trabajo dentro de una empresa ordinaria.

Ubicación

La sede física y centro de trabajo (Tienda de comida para llevar) se encuentra ubicada en la calle Menéndez Pelayo, 46 de Maliaño, en el Municipio de Camargo. Cantabria.

Horario de atención al público: de lunes a sábado de 10:30 a 15:30 h.

Teléfono: 600 98 43 76 correo electrónico: trabajadorsocialaptacan@gmail.com

www.aptacan.org

Actividad principal y complementaria. Composición de su plantilla

El Centro Especial de Empleo está dado de alta en los epígrafes de actividad:

- 474.1 Artes gráficas. Impresión gráfica
- 922.1 Servicios de limpieza

- 8110 Servicios integrales a edificios e instalaciones

- 647.1 Comercio al por menor con vendedor

El Centro Especial de Empleo ha visto crecer su capacidad de actuación y al mismo tiempo ha estado inmerso en el desarrollo de las siguientes tareas:

- Elaboración de material de oficina, trabajos de papelería, encuadernado, impresiones y diseño gráfico.
- Prestación de servicios a la Asociación APTACAN para la realización de trabajos específicos. Estos trabajos responden a la demanda directa de las diferentes áreas de la Asociación, además de clientes externos. Para lo cual las tareas se han centrado en la producción y venta de material personalizado, que se vende tanto a particulares directamente, como a través de la Asociación APTACAN, que desde su centro ubicado en el Centro Comercial de El Alisal, vende dichos materiales, y destacando la participación en mercadillos solidarios.

En la práctica, estos trabajos se han materializado en actividades de papelería y copistería bajo demanda del cliente, bien por parte del colegio CCEE El Molino, el Centro Ocupacional de Dualez y el proyecto de Día a Día. A los que hay que añadir la línea de trabajo que responde a diseños personalizados para la venta al público en general.

- Prestación de servicios de limpieza a la Asociación APTACAN, tanto en su sede del CCEE El Molino de Santander, como en el Centro Ocupacional de Duález y en el Centro Integral de Villapresente.

Estos trabajos suponen el mantenimiento del orden y la limpieza de todas las estancias de los distintos edificios en los que la Asociación desempeña alguna actividad. Además, con ello se ha logrado una plena integración laboral de personas con TEA, línea en la cual continuamos trabajando.

- Prestación de servicios integrales tanto al CCEE El Molino, como al Centro Ocupacional de Dualez, al Centro Integral de Villapresente, y así como a los locales situados en los Centros Comerciales de Peñacastillo y El Alisal.

Estas actividades tan necesarias para todo tipo de edificios y/o locales han supuesto tareas generales de reparaciones, pintado y saneado de los espacios, entre otras. Así como los trabajos de conserjería y atención a los visitantes o apoyo en el transporte. Todo ello, buscando garantizar y mejorar la comodidad, así como el bienestar tanto de las personas que allí acuden, como de los propios trabajadores, haciendo de dichas estancias unos lugares más cómodos, funcionales y agradables a través de la plena inclusión en el mercado laboral de personas con discapacidad, brindando especialmente oportunidades a personas con TEA.

- Tienda de comida para llevar. Situada en la C/ Menéndez Pelayo 46 de Maliaño. Se trata de un despacho de comida preparada para llevar y pequeña tienda con productos artesanos y locales.